CINEMA /// JOGOS /// TELEVISÃO /// BRINQUEDOS /// QUEBRA-CABEÇAS /// BD

www.megapower.pt

A REVISTA Nº1 PARA RAPAZES!

4 OFERTA POSTERS

MEGA POWER

Nº 30 /// Dezembro 2012 /// Mensal /// P.V.P: € 3,99 (Cont.)

PHINEAS E FERB

DESCOBRE O EPISÓDIO ESPECIAL DE NATAL E O JOGO

PLAYSTATION ALL-STARS BATTLE ROYALE

AS MAIORES PERSONAGENS DA PLAYSTATION NUM JOGO DE LUTA COMO NUNCA VISTE

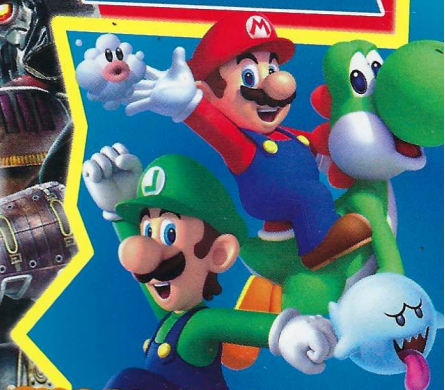

SUPER MARIO BROS.

UMA NOVA AVENTURA COM O TEU CANALIZADOR FAVORITO

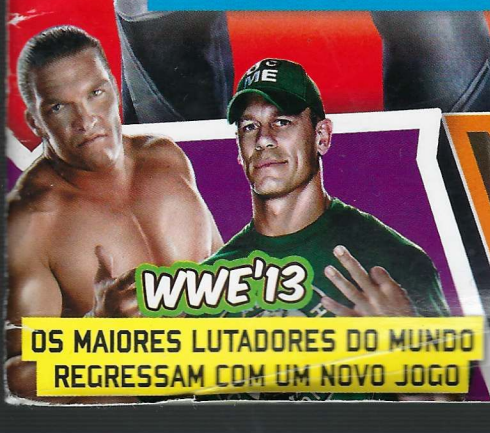

WWE'13

OS MAIORES LUTADORES DO MUNDO REGRESSAM COM UM NOVO JOGO

FORÇA RALPH

CONHECE TODAS AS REFERÊNCIAS DESTE NOVO FILME DA DISNEY

LIVRO DE FEITIÇOS

UM JOGO PARA A PS3 QUE É TAMBÉM UM LIVRO

"PS", "PlayStation", "PLAYSTATION", "PSVITA" e "△○×□" são marcas registadas de Sony Computer Entertainment Inc. "SONY" e "make.believe" são marcas registadas de Sony Corporation. "make.believe" é uma marca da mesma companhia. LittleBigPlanet™ PlayStation®Vita ©2012 Sony Computer Entertainment Europe. Publicado por Sony Computer Entertainment Europe. Desenvolvido por Tarsier Studios e Double Eleven Limited. "LittleBigPlanet", "LittleBigPlanet logo", "Sackboy" e "Sackgirl" são marcas registadas de Sony Computer Entertainment Europe. Todos os direitos reservados.

POWER SUMÁRIO

04 **OFERTA**
Conhece melhor as ofertas que temos para ti este mês.

06 **ESPECIAL LIVRO DE FEITIÇOS**
Tudo sobre este novo jogo que usa realidade aumentada.

10 **ESPECIAL PHINEAS E FERB**
Descobre o novo jogo para a PSP e o episódio especial de Natal.

14 **TEMA DE CAPA**
As maiores personagens da PlayStation num jogo de luta como nunca viste.

18 **CIÊNCIA**
Conhece melhor o *velociraptor*.

20 **EXPERIÊNCIA**
Aprende a construir castelos de areia perfeitos.

22 **MAGIA**
Três novos truques de magia.

23 **POSTERS**
Quatro posters exclusivos.

32 **GUINNESS**
Os recordes de Natal do Guinness World Records.

34 **FACTOS E CURIOSIDADES**
Os 15 factos e curiosidades mais estranhos do mundo que te rodeia.

38 **CINEMA**
Força Ralph

42 **PETS**
Dragão de água

44 **GAMESROOM**
Super Mario Bros. U

46 **ESPECIAL**
Todas as novidades de *WWE*.

48 **MOBILE**

50 **PRÓXIMO MÊS**
Destaques da próxima edição.

06 Livro de Feitiços chegou e mostramos-te o que podes esperar deste jogo fantástico.

44 Mario está de regresso com um novo jogo para a Wii U.

14 Um jogo de luta que coloca várias personagens do mundo da PlayStation em batalhas épicas.

38 Fica a conhecer que jogos inspiraram as personagens de *Força Ralph*.

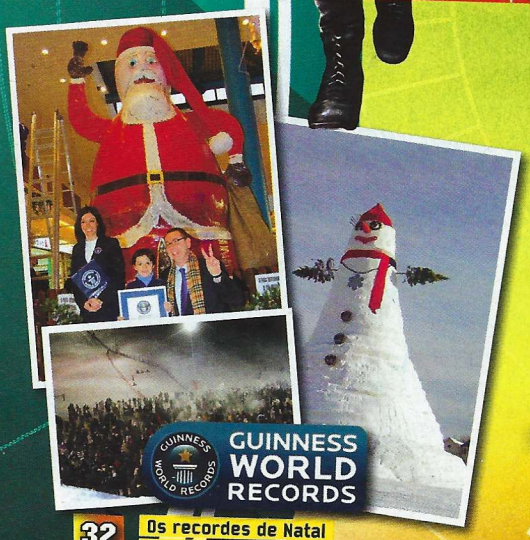

32 Os recordes de Natal do Guinness World Records

32 Conhece melhor o Velociraptor.

GOODY

Editor/Propriedade
Goody S.A.
Sede Social, Edição, Redação e Publicidade
Av. Infante D. Henrique, nº 306, Lote 6, R/C
1950-421 Lisboa
Tel.: 218 621 530 - Fax: 218 621 540
Nº Contribuinte: 505000555

Diretor Geral
António Nunes
Assessor da Direção Geral
Fernando Vasconcelos
Diretor Adm. e Financeiro
Alexandre Nunes

Contabilidade
Cláudia Pereira
Apoio Administrativo
Tânia Rodrigues

Diretor e Coordenador Editorial
Nuno Catarino

Editor
Luís Filipe Costa
Redação
Luís Filipe Costa

Revisão
Catarina Almeida,
Marta Pinho, Rita Santos

Coordenadora Geral Comercial
Mariana Teixeira
Tel: 218 621 545
E-mail: mariana.teixeira@goody.pt

Account
Fátima Eiras
Tel.: 218 621 491
E-mail: fatima.eiras@goody.pt

Layout
João Filipe Matias

Arte de Capa
Joana Nunes
Paginação
Joana Nunes, Susana Berquó,
Vanda Martins
Estagiária
Susana Gaspar

Coordenador de Produção Externa
António Galveia
Coordenador de Produção Interna
Paulo Oliveira

Coordenador de Circulação
Carlos Nunes

Pré-Impressão e Impressão
SOGAPAL
Estrada das Palmeiras,
Queluz de Baixo
2745-578 Barcarena

Distribuição
Logista Portugal

Tiragem 12.000 exemplares
Depósito Legal Nº 311020/10
Registo na ERC Nº 125895

ASSOCIAÇÃO PORTUGUESA DE IMPRENSA

Por favor recicle esta revista quando terminar de a utilizar

Estatuto editorial

A REVISTA Mega Power é uma publicação baseada nas grandes séries infantis atualmente no ativo.

A REVISTA Mega Power tem por objetivo fornecer aos leitores conteúdos informativos sobre videojogos, filmes, brinquedos e séries de televisão, bem como conteúdos lúdicos, dirigidos a crianças, através de uma linguagem cuidada e adequada ao público-alvo.

A REVISTA Mega Power compromete-se a respeitar os direitos e deveres previstos na Constituição da República, na Lei de Imprensa e no Código Deontológico dos Jornalistas

A REVISTA Mega Power é propriedade da Goody S.A. e todos os artigos são propriedade da mesma.

SKYLANDERS GIANTS

Nesta edição não percas os cinco brindes exclusivos do jogo *Skylanders Giants*!

PENDURANTE

CALENDÁRIO

AUTOCOLANTES

2 POSTERS

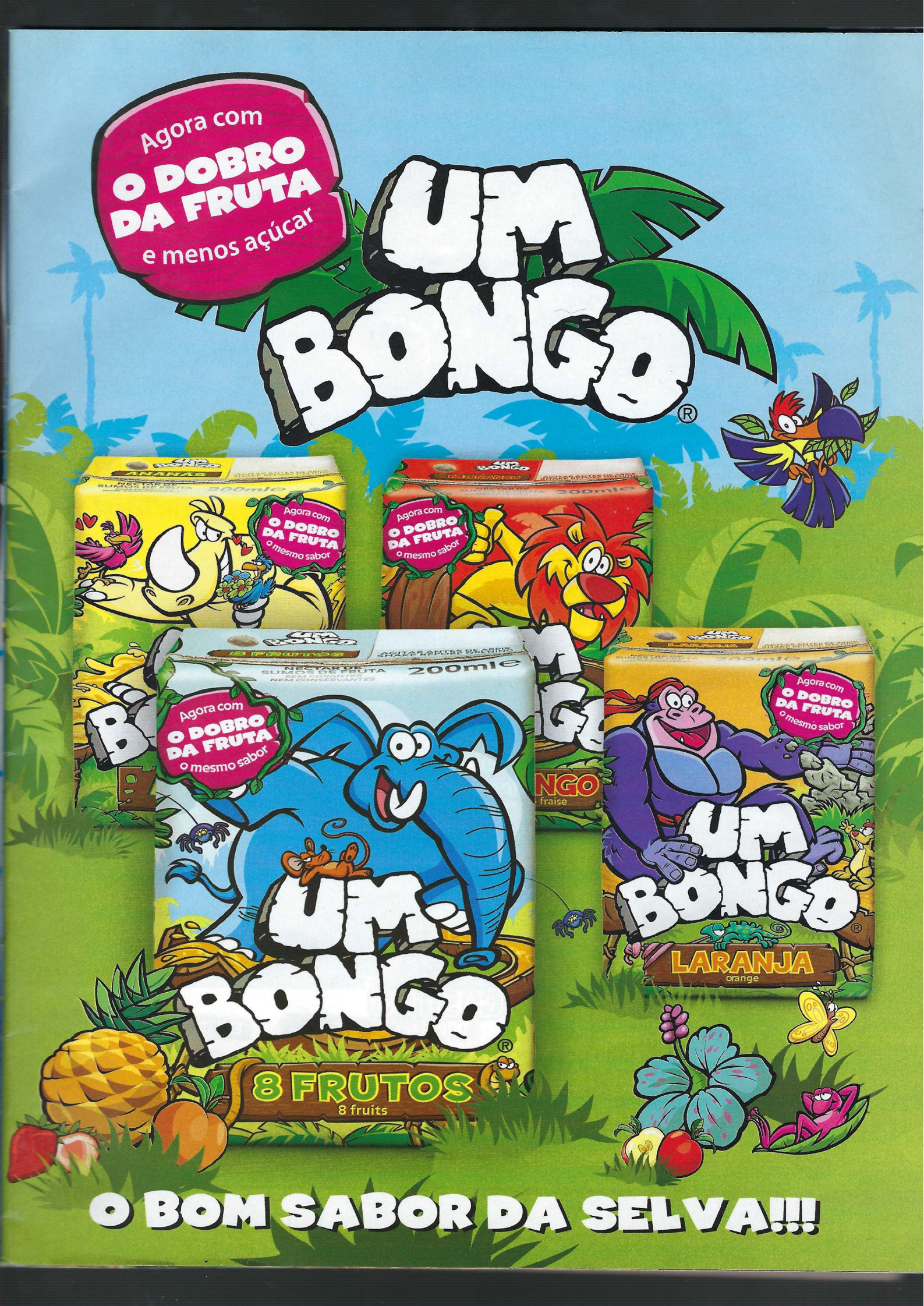
Agora com
O DOBRO DA FRUTA
e menos açúcar
UM BONGO®
Agora com
O DOBRO DA FRUTA
o mesmo sabor
8 FRUTOS
8 fruits
LARANJA
orange
O BOM SABOR DA SELVA!!!

ESPECIAL

Wonderbook™

Livro de Feitiços

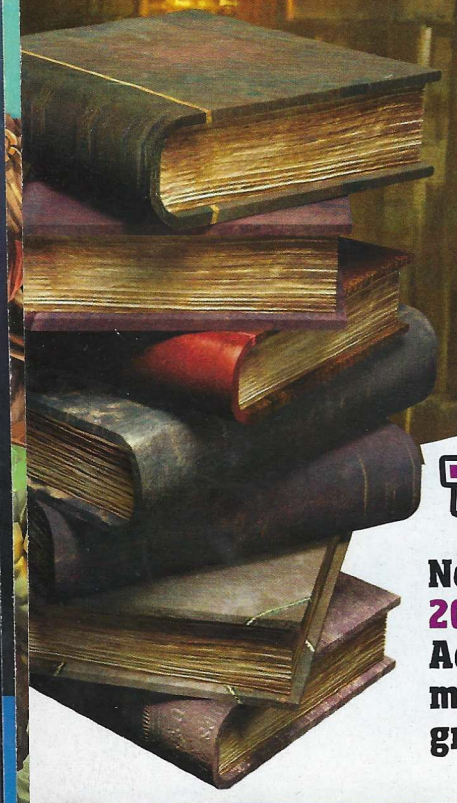

Um livro que nos coloca no centro da aventura. É assim *Wonderbook*, e LIVRO DOS FEITIÇOS é o jogo de PS3 que irá estrear na plataforma.

Ser o Harry Potter foi algo com que sempre sonhámos. Os jogos que saíram com o feiticeiro foram muitos, mas nenhum criou na realidade a emoção de *Livro dos Feitiços*... Talvez os *Lego Harry Potter* sejam exceção, mas na prática são experiências muito diferentes entre si. Este jogo utiliza a câmara de jogo da Sony para a PlayStation 3, a PlayStation Eye, e através de *Wonderbook* e do comando

FEITIÇOS PARA TODOS OS GOSTOS

Neste jogo vais encontrar 20 FEITIÇOS para aprender. Aqui tens aqueles que são mais importantes nesta grande aventura.

INCENDIO

ENGORGIO

ACCIO

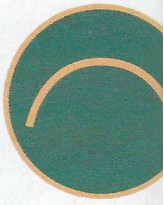

JOGO EM PORTUGUÊS

Diogo Morgado, Ana Zanatti e Andreia Dinis (esta última será a tua ajuda na altura de executares os múltiplos feitiços) são alguns dos atores que vão estar presentes em Livro Dos Feitiços. *Mas podes estar descansado, ninguém pensou traduzir feitiços com nomes estranhos como Wingardium Leviosa ou o Expelliarmus.*

Move (que será a tua varinha) cria um conjunto de níveis que te faz evoluir enquanto feiticeiro e te ensina a fazer cada uma das muitas magias dos livros e filmes do Senhor Potter.

De uma forma resumida, serás tu a aparecer no jogo, com uma varinha na mão, onde terás de aprender cada um dos grandes feitiços desenhando-os no ar (ver a listagem completa que está em baixo).

Toda as histórias existentes neste primeiro título de *Wonderbook* foram imaginados pela mesma escritora dos livros do Harry – J.K. Rowling – e é o manual de todos os feiticeiros, mas numa espécie de versão secreta e mais poderosa das que são apresentadas em Hogwarts. No final de cada capítulo do livro és depois posto à prova, em missões que te obrigam a utilizar um ou vários feitiços.

LIVRO E JOGOS FUTUROS

DIGGS NIGHTCRAWLER

O próximo jogo para Wonderbook *(a sair algures no ano de 2013) vai ser um policial, onde terás de investigar muitos casos na pele do detetive Diggs Nightcrawler.*

WALKING WITH DINOSAURS

O famoso programa da BBC sobre bestas jurássicas está a ser adaptado a videojogo. Com Wonderbook *vais aprender um pouco de tudo sobre dinos.*

WINGARDIUM LEVIOSA

feitiço vai ajudar-te a levitar coisas realmente nhas, como este tubérculo com cara humana.

OBJETIVOS DE JOGO

Neste jogo o objetivo é muito simples: aprender todos os feitiços presentes no livro e transformares-te num feiticeiro poderoso, como foram Harry, Ron Weasley e Hermione.

VÍDEO NO SITE MEGA POWER

QUERES VER MAIS IMAGENS DESTE JOGO? VAI AO SITE DA MEGA POWER E VÊ O MAKING OF DA VERSÃO PORTUGUESA DESTE LIVRO DOS FEITIÇOS PARA A TUA PLAYSTATION 3.

SIM... É MUITO DIVERTIDO!

É irresistível em algumas situações de jogo chamarmos alguém da família. Olha o Sapooooooo.

VARINHA

Na tua mão vai estar o comando Move da PlayStation, na televisão vais estar tu mas com uma varinha na mão. Todas as movimentações são adaptadas na perfeição e vais sentir-te mesmo um autêntico Harry. No início desta aventura tens disponíveis três estilos diferentes de varinhas mágicas, e tu é que escolhes a que mais gostas (é apenas uma questão de estilo, os poderes são todos iguais.)

PROTEGO iMPEDiMENTA DURO EXPECTO PATRONUM AGUAMENTi DEFODiO EXPELLiARM

"PlayStation", "PLAYSTATION", "PSP" e "△○×□" são marcas registadas de Sony Computer Entertainment Inc. "SONY" e "make.believe" é uma marca da mesma companhia. Phineas and Ferb: Across the 2nd Dimension ©2012 Disney. Publicado por Sony Computer Entertainment Europe. Desenvolvido por Virtual Toys e High Impact Games.

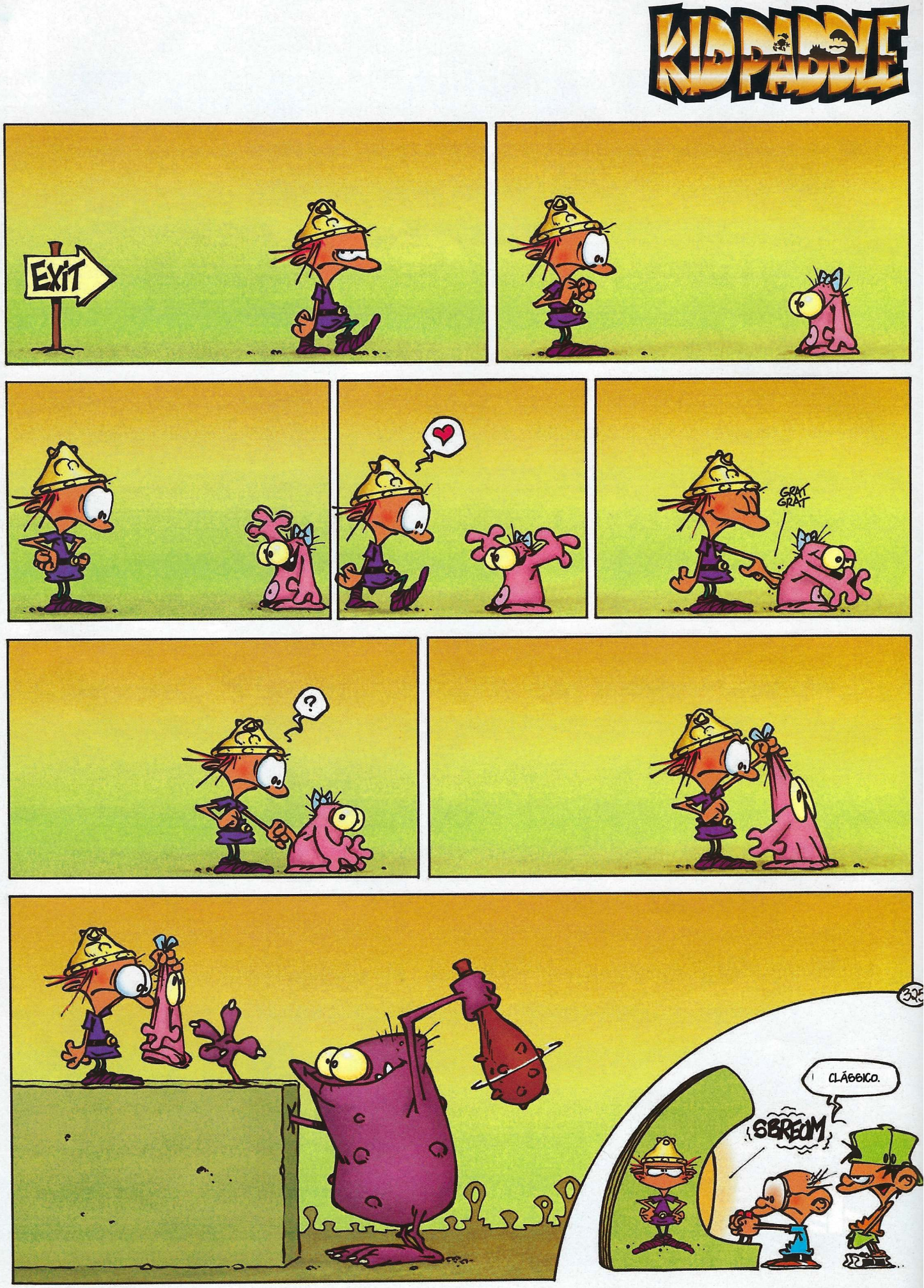
KID PADDLE
EXIT
GRAT GRAT
?
CLÁSSICO.
SBREOM

A

Pick-up

na Corrida de Moto 4

4228 Pick-up com Moto 4 de corrida

4229 Moto 4 de corrida

Hoje é a corrida de Moto 4. O condutor da Pick-Up já chegou com a Moto 4 da equipa vermelha e descarrega-a rapidamente, com a ajuda da rampa extensível. A equipa azul também está pronta. Uau, vai ser uma corrida emocionante! Quem vencerá?

playmobil®

playmobil.com

ESPECIAL

UM NATAL COM PHINEAS E FERB

VAMOS PARAR O TERRÍVEL DOOFENSHMIRTZ COM UMA MÚSICA MUITO ESPECIAL.

NÃO PERCAS ESTE EPISÓDIO ESPECIAL NO DIA 25 DE DEZEMBRO ÀS 12H25.

Este Natal não percas o filme especial de PHINEAS E FERB.

O Natal está a chegar a Danville e toda a gente na cidade vai decorar as suas casas para acolher da melhor forma o Pai Natal. Contudo, o Dr. Doofenshmirtz vai usar uma máquina especial que fará com que a lista do Pai Natal diga que ninguém na cidade se portou bem durante o ano. Mas claro que Phineas e Ferb não vão deixar isto acontecer e até criam um trenó especial para ajudar.

ENTREGA DE PRESENTES

Os dois irmãos vão ter de criar um megatrenó para entregar os presentes que os duendes constroem.

A CIDADE INTEIRA VAI CELEBRAR O NATAL E MOSTRAR QUE FOMOS BONS DURANTE TODO O ANO.

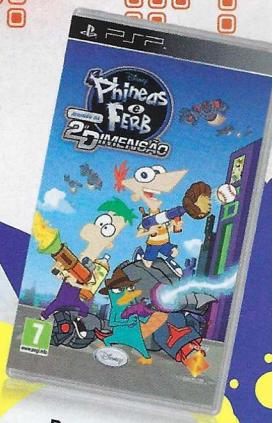

Depois de ter sido lançado para a PlayStation 3, *Phineas e Ferb Através da 2ª Dimensão* chega finalmente à PSP.

MEGAENGENHOCAS

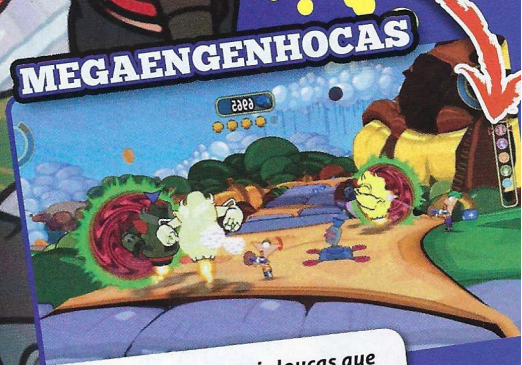

Utiliza as criações mais loucas que alguma vez viste em Phineas e Ferb.

VÁRIOS MUNDOS

Vais percorrer uma série de dimensões diferentes, cada uma muito original.

OS DUENDES DO PAI NATAL

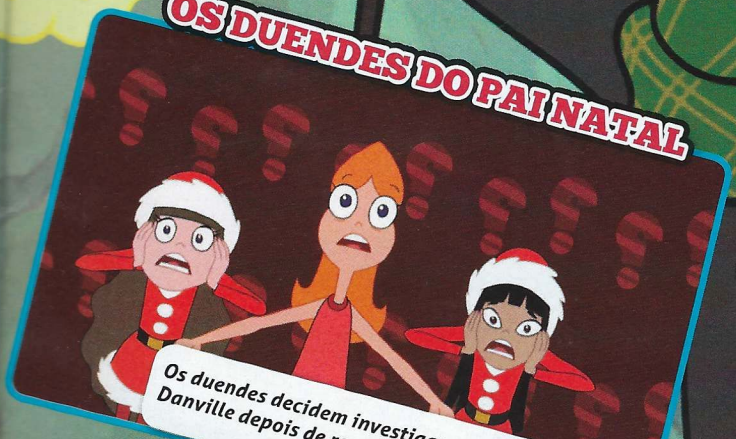

Os duendes decidem investigar o que se passa em Danville depois de receberem uma transmissão.

INVENÇÕES DE NATAL

Phineas e Ferb vão construir uma autêntica pista de aterragem para o Pai Natal, com direito e leite e bolachas.

ESPECIAL

ESCOLHE OS TEUS FAVORITOS
CADA PERSONAGEM TEM O SEU CONJUNTO DE ATAQUES E MOVIMENTOS ESPECIAIS QUE PODES USAR.

DESBLOQUEIA FATOS
À MEDIDA QUE VAIS JOGANDO PODES DESBLOQUEAR VÁRIOS FATOS PARA PERSONALIZARES OS TEUS HERÓIS.

PLAYSTATION ALL-STARS BATTLE ROYALE

PLAYSTATION ALL-STARS BATTLE ROYALE combina as mais famosas personagens da PlayStation num jogo de luta.

PlayStation All-Stars Battle Royale é um jogo de luta que coloca quatro personagens a combater umas contra as outras. Todas as personagens são retiradas de vários jogos para a PlayStation, como *God of War* e *LittleBigPlanet*, e têm poderes especiais que podem ativar depois de combaterem tempo suficiente. Os cenários também foram adaptados dos vários jogos e existem 20 personagens que podes escolher e conhecer neste especial.

BARAFUNDA TOTAL

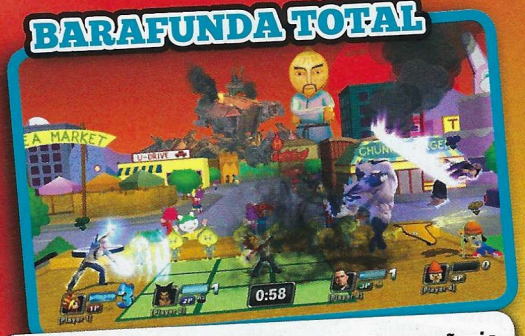

Quatro personagens a combater no mesmo ecrã cria um caos completo de explosões e ataques especiais.

SUPERPODERES

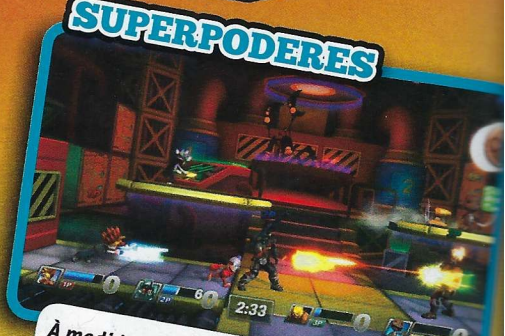

À medida que vais atacando os inimigos, a tua b... vai enchendo e depois podes lançar superataqu...

OS LUTADORES DE BATTLE ROYALE

FAT PRINCESS

Fat Princess apareceu num jogo para a PSN onde o objetivo era salvar a princesa. Contudo, os jogadores podiam alimentar a princesa para ficar mais gorda e mais difícil de transportar.

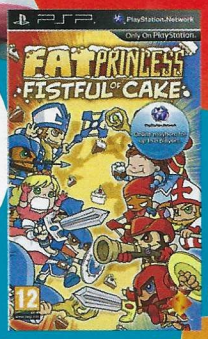

COLE MACGRATH

O herói da série *inFAMOUS* surgiu pela primeira vez em 2009. Cole consegue controlar a eletricidade e tem vários superpoderes elétricos.

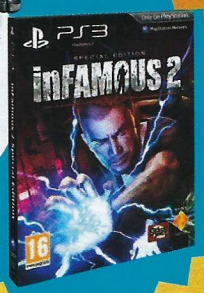

BIG DADDY

Big Daddy foi programado geneticamente para procurar ADAM em Rapture, a cidade subaquática de *Bioshock*, o jogo onde entra.

JAK & DAXTER

Os heróis dos jogos da série *Jak & Daxter* apareceram pela primeira vez em2001 e podes usá-los neste jogo deluta.

KRATOS

Depois de desafiar os deuses nos jogos da série *God of War*, Kratos decidiu mostrar os seus dotes enquanto combatente em *Battle Royale*.

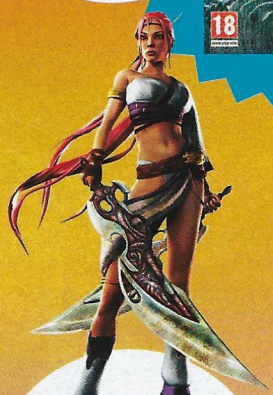

NARIKO

Nariko é a personagem principal de *Heavenly Sword*, um dos primeiros jogos a serem desenvolvidos em exclusivo para a PS3.

HEIHACHI MISHIMA

Heihachi é o dono da Mishima Zaibatsu e o responsável por organizar o torneio King of Iron Fist na série *Tekken*.

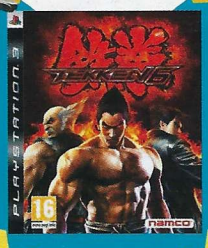

NATHAN DRAKE

O grande herói da série *Uncharted* deve ser familiar a qualquer jogador de PlayStation e podes controlá-lo em *Battle Royale*.

DANTE

Dante, a personagem principal da série *Devil May Cry*, já existe desde 2001. Contudo, esta personagem é inspirada na arte do jogo que vai sair só em 2013.

ESPECIAL

OS LUTADORES DE BATTLE ROYALE

PARAPPA

Parappa é a personagem principal de um jogo de música chamado *PaRappa the Rapper*, que saiu para a primeira PlayStation em 1997.

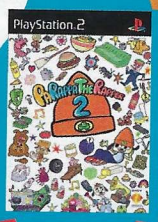

SWEET TOOTH

Sweet Tooth é uma das personagens de *Twisted Metal*, um jogo de corridas cheio da destruição mais explosiva que alguma vez viste.

RAIDEN

Raiden foi uma personagem que surgiu pela primeira vez em *Metal Gear Solid 2*, mas que mudou bastante nos restantes jogos da série.

TORO

Na Europa, Toro não é muito conhecido, mas no Japão este pequeno gato digital é praticamente a mascote da Sony.

PS3
PlayStation 3

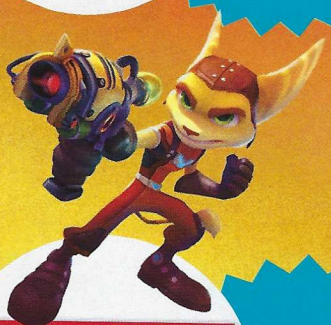

RATCHET & CLANK

Ratchet e Clank são uma dupla tão famosa como Jack & Daxter. Vais poder controlar este incrível duo em *Battle Royale*.

SIR DANIEL FORTESQUE

Sir Dan é já existe desde os tempos da PSOne, mas regressou recentemente em *MediEvil Resurrection* para a PSP.

SLY COOPER

Este guaxinim, que é também ladrão profissional, vem mostrar os seus dotes furtivos no campo de batalha. A personagem existe desde 2003 e entra nos jogos da série *Sly Cooper*.

SACKBOY

Esta pequena personagem feita de pano deixou as suas aventuras em *LitteBigPlanet* e decidiu entrar nesta grande batalha de *All-Stars Battle Royale*.

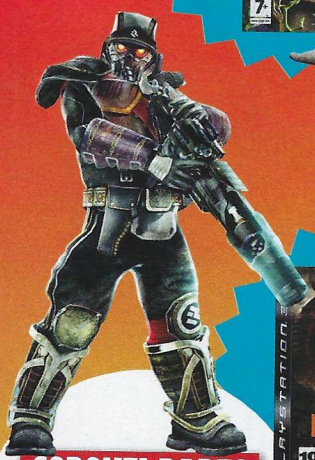

CORONEL RADEC

Radec era o líder das forças Helghast que estavam a defender Pyrrhus City durante *KillZone 2*. É um génio militar e um grande guerreiro.

SPIKE

Spike é o herói da série de jogos *Ape Escape*. O seu objetivo é apanhar todos os símios do exército de Specter e travar os seus planos.

VIRTUAL TOYS
dream.create.play

ATLANTYCA entertainment

SONY

6
www.pegi.info

UM RATO COMUM NUMA AVENTURA EXTRAORDINÁRIA

JOGO EM PORTUGUÊS

Geronimo Stilton
Regresso ao Reino da Fantasia
O Videojogo

Resolve mais de 60 puzzles e minijogos enquanto exploras o Reino da Fantasia.

Ajuda o Geronimo Stilton na sua viagem mágica até ao Coração da Felicidade.

Facebook.com/PlayStationPortugal

Um exclusivo PSP

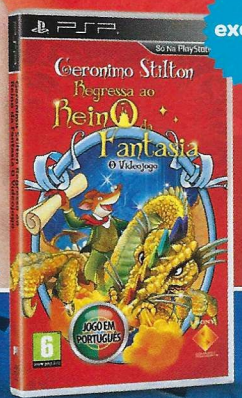

PlayStation Portable

SONY
make.believe

"PS3", "PlayStation", "PLAYSTATION", "PSP" e "△○✕□" são marcas registadas de Sony Computer Entertainment Inc. "SONY" e "" são marcas registadas de Sony Corporation. "make.believe" é uma marca da mesma companhia. Geronimo Stilton Return to the Kingdom of Fantasy The Videogame ©2012. Publicado por Sony Computer Entertainment Europe Ltd. Desenvolvido por Virtual Toys. Geronimo Stilton © Atlantyca Entertainment S.p.A. Todos os direitos reservados.

CIÊNCIA

TUDO SOBRE O VELOCIRAPT

Coluna vertebral

A coluna vertebral do *velociraptor* tinha forma de S e era muito flexível, permitindo-lhe mudar de posição e direção com grande agilidade. Também lhe permitia saltar a grande altura.

Cauda

O *velociraptor* tem estrutura caudal rígida. Isto ajudava-o a manter o equilíbrio e a virar a grande velocidade.

Patas posteriores

O *velociraptor* era um dinossáurio bípede e corria apenas sobre as garras das patas posteriores. Estas eram esguias, mas tinham músculos muito elásticos, permitindo velocidades de até 64 km/h.

Fica a conhecer melhor o VELOCIRAPTOR, um dos dinossáurios mais letais de sempre.

O *velociraptor* era um dinossáurio terópode da família *Dromaeosauridae* ("lagarto corredor") que viveu no Cretáceo Superior, há cerca de 75 a 71 milhões de anos. Media dois metros de comprimento, pouco menos de um metro de altura, tinha penas e era bípede, correndo sobre dois dos três dedos que tinha por pata. Era nativo da atual Ásia central (sobretudo Mongólia), onde construía grandes ninhos no solo para proteger as suas crias. Os *velociraptors* eram amplamente solitários e a sua dieta de base consistia em animais de tamanho e peso iguais ou inferiores aos seus, com muito poucos indícios a sugerirem tentativas de abater dinossáurios maiores, como o *Tyrannosaurus rex*, como sucede no filme *Parque Jurássico*.

Dentes

A maxila do *velociraptor* tinha 28 dentes amplamente espaçados de cada lado, sendo cada um bastante mais serrilhado atrás do que à frente – algo que o ajudava a segurar a presa depois de apanhada.

Garras

Uma garra de 8,9 cm em forma de foice localizava-se no segundo dedo de cada pata posterior. Estas, bem como as suas outras garras, eram usadas para agarrar animais e para aderir ao solo ao correr.

EXPERIÊNCIAS LOUCAS

Descobre nesta edição algumas experiências loucas que podes fazer em casa.

www.megapower.pt

5 FACTOS E CURIOSIDADES

DINOSSÁURIO DE PENAS

Ao contrário das descrições populares de *velociraptors* em filmes como *Parque Jurássico*, estes estariam, na verdade, cobertos de penas, um traço passado às aves de hoje.

SOL DA MEIA-NOITE

No próprio Círculo Ártico, a 66 graus de latitude, o sol da meia-noite ocorre de 12 de junho a 1 de julho.

POUCO INTELIGENTE

Longe dos superinteligentes seres de *Parque Jurássico* – que abriam portas fechadas com as garras –, provavelmente seria apenas tão inteligente como um marsupial primitivo.

O MAIOR CARNÍVORO

O urso-polar é o maior carnívoro terrestre do mundo (a par do urso-de-kodiak) e um macho adulto pode pesar até 680 quilos.

AS GARRAS DO VELOCIRAPTOR

Eles usavam as garras para agarrar presas de tamanho inferior, que depois imobilizavam com o peso do corpo e consumiam vivas com os bicos.

QUERO SABER

TODOS OS MESES NA BANCA

Os factos e curiosidades do mundo que te rodeia explicados ao pormenor.

A VIDA SOB A NEVE

Descobre as criaturas que se abrigam no subsolo para escapar à neve.

GLUTÃO

O maior membro da família das doninhas é notoriamente feroz, atacando presas como veados e carneiros, e afugentando até lobos e ursos-polares.

RAPOSA-ÁRTICA

Tal como o lobo-ártico, a raposa-ártica cobre territórios muito a norte e pode ter até 25 crias numa única ninhada.

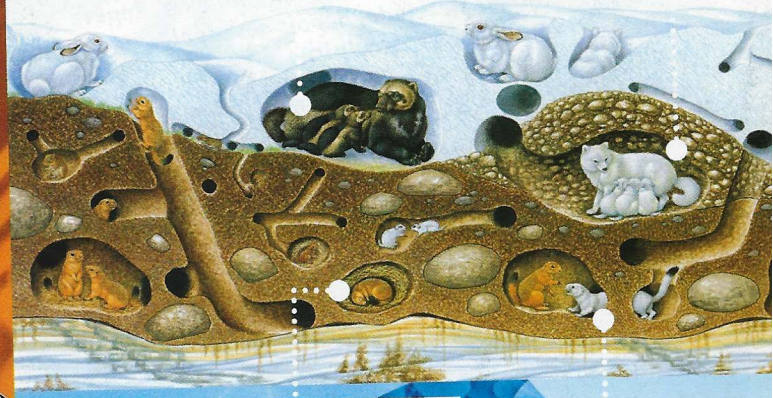

ESQUILO-DO-ÁRTICO

Uma das poucas espécies árticas que hiberna; empanturra-se durante o outono e depois abriga-se no subsolo durante o inverno.

DONINHA

Este pequeno e próspero carnívoro tem um habitat que cobre vastas partes da América do Norte, Europa, Rússia, partes da Ásia e até Marrocos.

Diz-nos quais as curiosidades que gostavas de ver respondidas nesta secção enviando um e-mail para megapower@goody.pt.

EXPERIÊNCIA DO MÊS

CONSTRUIR UM CASTELO DE AREIA

PASSO 1

Primeiro, a areia é inútil sem água. Cava um buraco estreito, mas fundo, ao lado da tua área de construção até encontrares água. Assim, terás uma fonte que podes usar periodicamente para criar cimento de areia, a mistura de uma parte de areia para uma parte de água. Este é o melhor material e garantirá estabilidade.

PASSO 2

Embora os castelos de areia possam ser construídos só com as mãos, se quiseres criar designs mais elaborados, precisas de ferramentas. Para começar, precis de uma pá de pega longa que seja leve, um balde e um conjunto de ferramentas para esculpir. Facas de plástico, espátulas e colheres funcionam bem, assim como pincé grossos e palhinhas.

PASSO 3

Para criar torres grandes e estáveis, pega numa concha de mistura de água e areia, e deposita numa superfície plana. Antes de a água fugir, define um pastel circular com a mistura e pressiona para o cimento fixar. Repete até atingir a altura desejada, depois desenvolve a torre com as ferramentas para esculpir.

PASSO 4

Para ligares as torres, precisas de paredes. Pega numa mão-cheia de mistura de água e areia e deposita entre duas torres. Coloca as mãos de cada lado e pressiona para começar a parecer um retângulo. Move as mãos de forma a que o topo da massa fique achatado e as paredes comecem a endireitar-se. Continua a formar o retângulo até parecer um tijolo e repete até estares satisfeito.

PASSO 5

Para criares um arco, constrói duas bases de torres perto uma da outra e desenvolve-as como no passo 3. Quando atingir a altura desejada para o arco, pega numa mão-cheia de mistura de água e areia e, enquanto pões a mão ao lado da torre na direção em que queres que o arco vá, deixa cair a areia parcialmente na torre e parcialmente sobre a tua mão. Deixa o cimento assentar e faz o mesmo na outra torre. Repete em cada torre até as duas pontas do arco se unirem.

LIMITAÇÃO DE RESPONSABILIDADE

A Goody não pode ser responsabilizada por potenciais lesões ou efeitos indesejados decorrentes da execução destes projetos. Tem sempre cuidado ao lidar com equipamento potencialmente perigoso ou ao trabalhar com componentes eletrónicos e segue as instruções do fabricante.

Fala e brinca com Wappy através da tua Nintendo DS!

wappydog

Ter um cão nunca foi tão divertid
Mostra que és capaz de o manter
feliz. Dá-lhe de comer, lava-o, e
brinca com ele nos desafiantes
jogos. Personaliza-o ao teu gosto
com autocolantes e leva-o para
onde quiseres. Wappydog, toda a
diversão e muito menos pêlo!

Compatível com a Nintendo 3DS.
Não se pode jogar com visão 3D

3

NINTENDO DS.

Game © 2011 Activision Publishing, Inc. Activision is a registered trademark of Activision Publishing, Inc. All rights reserved. © 2011 SEGA TOYS CO.,LTD All Rights Reserved. WAPPY, WAPPY Dog and SEGA TOYS are trademarks of SEGA TOYS CO.,LTD. All rights reserved. Nintendo DS is a trademark of Nintendo. All other trademarks and trade names are the properties of their respective owners.

ACTIVISION
activision.com

MAGIAS

SAI UM DUPLO!

Mac King's Magic in a Minute™

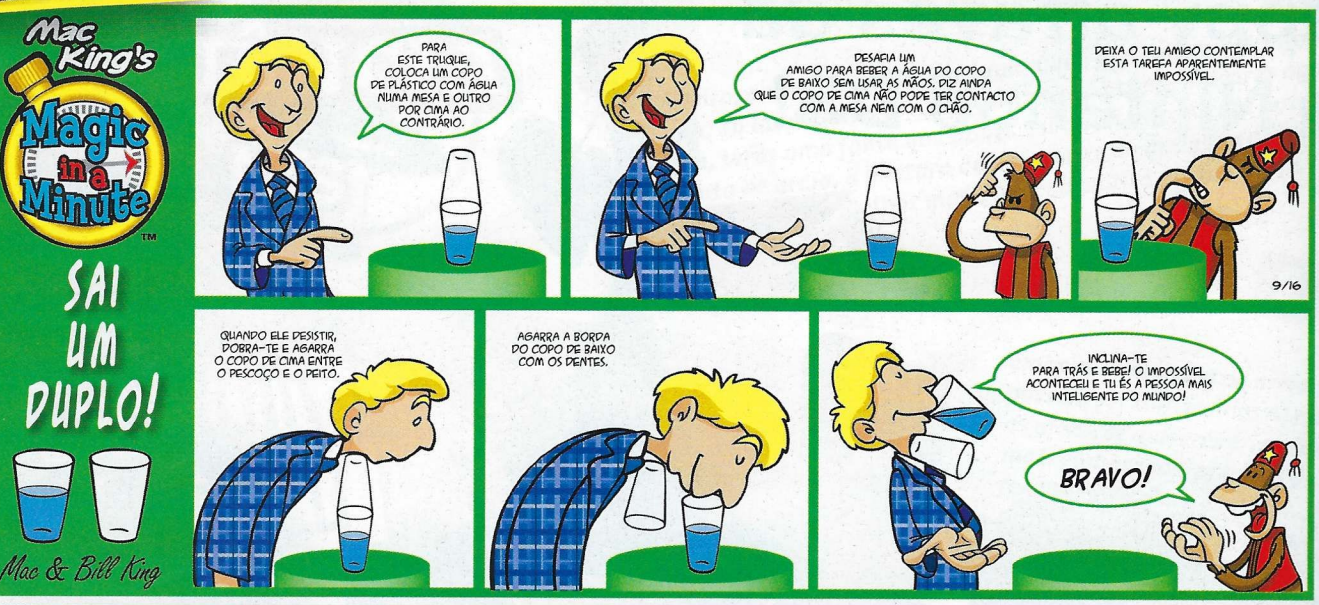

Mac & Bill King

COMIDA MESMO RÁPIDA

Mac King's Magic in a Minute™

Mac & Bill King

COMO SE FAZ?

A BATATA NÃO SOBE MESMO PELO TEU NARIZ; É ATIRADA PARA A PALMA DA TUA MÃO. APERTA A PONTA DA BATATA CONTRA A TUA NARINA ELÁSTICA E CHEIA DE CARTILAGEM. QUANDO SOLTARES, A NARINA MANDA-A PARA A PALMA DA TUA MÃO TÃO RÁPIDO QUE PARECE QUE DESAPARECEU. ISSO, COMBINADO COM UMA ENORME FUNGADELA, VAI CONVENCER O TEU AMIGO DE QUE A BATATA SUBIU PELO TEU NARIZ. TREINA O TRUQUE EM FRENTE AO ESPELHO VÁRIAS VEZES. QUANDO TE CONSEGUIRES ILUDIR, ESTÁS PRONTO!

PREVER AS CARTAS

Mac King's Magic in a Minute™

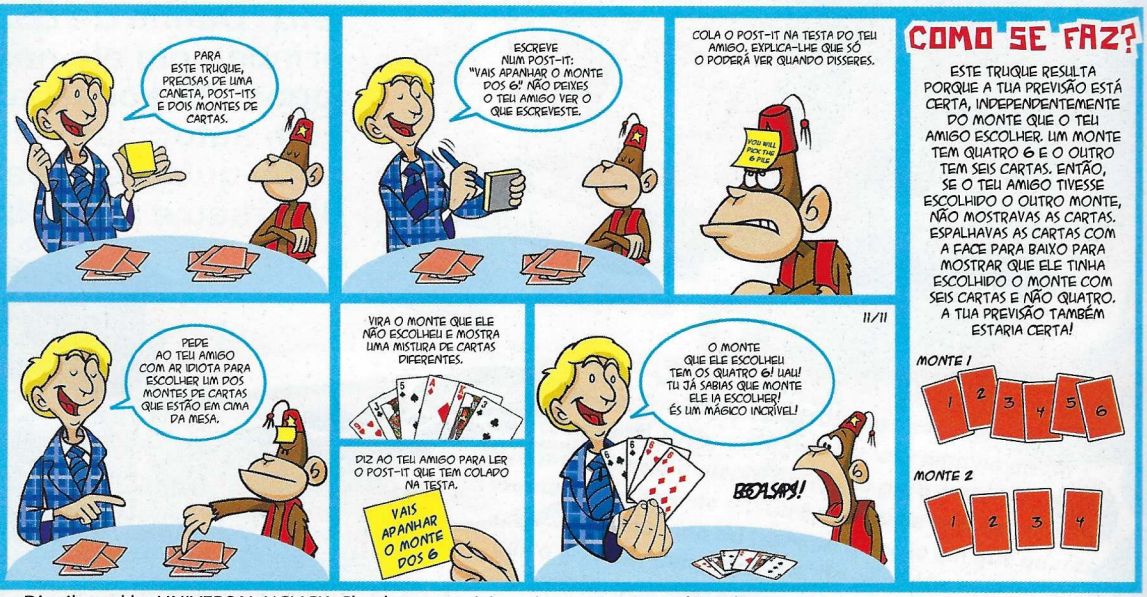

Mac & Bill King

COMO SE FAZ?

ESTE TRUQUE RESULTA PORQUE A TUA PREVISÃO ESTÁ CERTA, INDEPENDENTEMENTE DO MONTE QUE O TEU AMIGO ESCOLHER. UM MONTE TEM QUATRO 6 E O OUTRO TEM SEIS CARTAS. ENTÃO, SE O TEU AMIGO TIVESSE ESCOLHIDO O OUTRO MONTE, NÃO MOSTRAVAS AS CARTAS. ESPALHAVAS AS CARTAS COM A FACE PARA BAIXO PARA MOSTRAR QUE ELE TINHA ESCOLHIDO O MONTE COM SEIS CARTAS E NÃO QUATRO. A TUA PREVISÃO TAMBÉM ESTARIA CERTA!

MONTE 1

MONTE 2

©2012 Mac & Bill King Distributed by UNIVERSAL UCLICK Check out magicinaminute.com & mackingshow.com

LEGO
THE LORD OF THE RINGS

MEGA POWER
www.megapower.pt

W'13
RISE ABOVE HATE

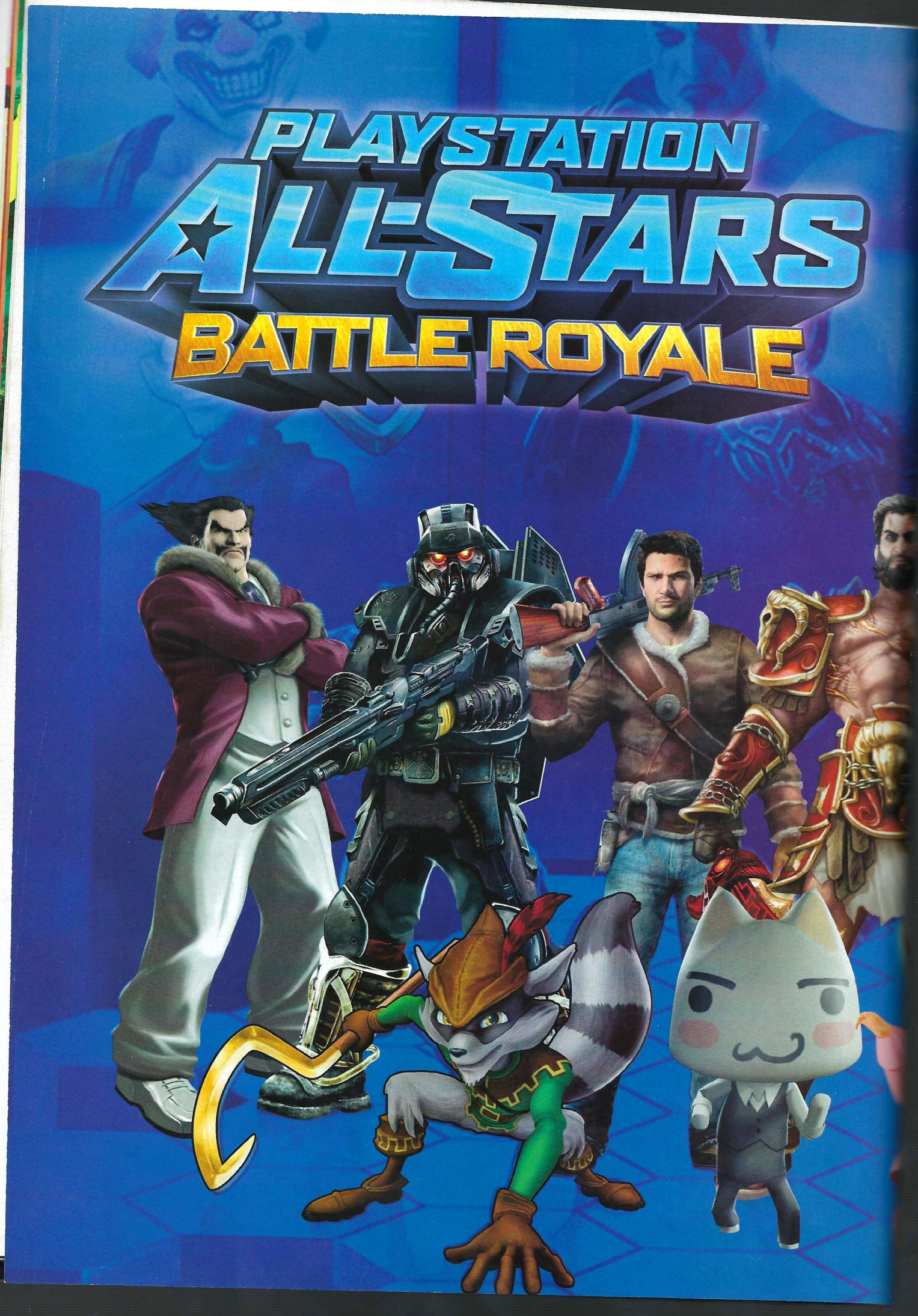
PLAYSTATION
ALL-STARS
BATTLE ROYALE

MEGA
POWER
www.megapower.pt

THQ®

MEGA POWER

www.megapower.pt

Disney

EPIC MICKEY

O REGRESSO DOS HERÓIS

MEGA
POWER
www.megapower.pt

VAI JÁ AO NOSSO SITE!
www.megapower.pt
E TENTA GANHAR!

MEGA POWER PASSATEMPO

VAI AO SITE DA MEGA POWER E HABILITA-TE A GANHAR UM DESTES PRÉMIOS ESCREVENDO UMA FRASE COM AS PALAVRAS "MICKEY" E "MEGA POWER".

AS MELHORES PARTICIPAÇÕES LEVAM UM DESTES PRÉMIOS.

10 JOGOS PS3

Epic Mickey
O Regresso dos Heróis

OS MELHORES RECORDES DO GUINNESS WORLD RECORDS

Novo livro *Guinness World Records 2013*. Já à venda!
Visita **www.guinnessworldrecords.com**

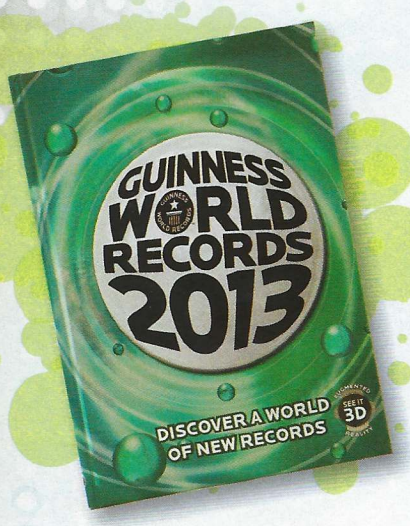

MAIOR ESTRELA DE NATAL

A maior estrela de Natal mede 31,59 metros de altura e foi criada pela Apple A Day Properties. Este ornamento gigante foi apresentado a 31 de dezembro de 2009 na Índia e detém o recorde deste então.

MAIOR LUTA COM BOLAS DE NEVE

5.387 pessoas juntaram-se no Jong-Gi Park, na Coreia, no dia 22 de janeiro de 2010. O resultado foi uma enorme batalha com bolas de neve e um novo recorde do mundo.

AINDA + RECORDES

O MAIOR PAI NATAL DE CHOCOLATE

Este Pai Natal feito de chocolate tem cinco metros de altura e esteve num centro comercial em Itália em dezembro do ano passado.

BONECO DE NEVE MAIS ALTO

Demorou um mês a construir, mas a 26 de fevereiro de 2008 os moradores da cidade de Bethel, nos Estados Unidos, conseguiram terminar este gigante boneco de neve, que tem 37,21 metros de altura.

A ÁRVORE DE NATAL MAIS VELHA DO MUNDO

Esta árvore foi comprada em 1886 e faz este Natal 126 anos!

MAIOR NÚMERO DE ÁRVORES CORTADAS EM DOIS MINUTOS

Erin Lavoie, dos Estados Unidos, conseguiu cortar 27 árvores de Natal em apenas dois minutos!

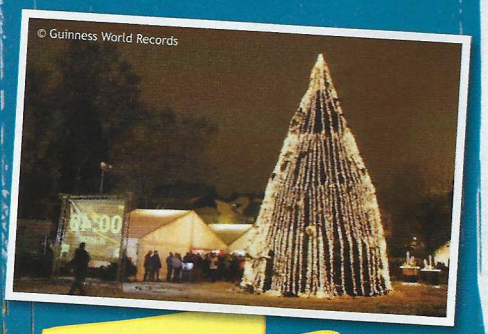

MAIOR NÚMERO DE LUZES DE NATAL NUMA ÁRVORE

Na Bélgica, acenderam 194.672 luzes de Natal numa só árvore!

15 FACTOS & CURIOSIDADES VÁRIOS

1 O PRIMEIRO REGISTO DO TERMO "OMG" FOI NUMA CARTA ESCRITA POR WINSTON CHURCHILL EM 1917.

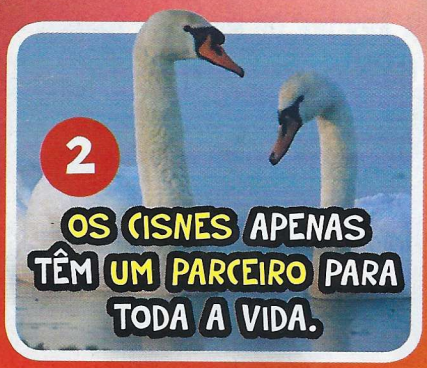

2 OS CISNES APENAS TÊM UM PARCEIRO PARA TODA A VIDA.

FAZER A SESTA MELHORA A MEMÓRIA E REDUZ O RISCO DE DOENÇAS CARDÍACAS.

3

AS LAGOSTAS SÃO BIOLOGICAMENTE IMORTAIS.

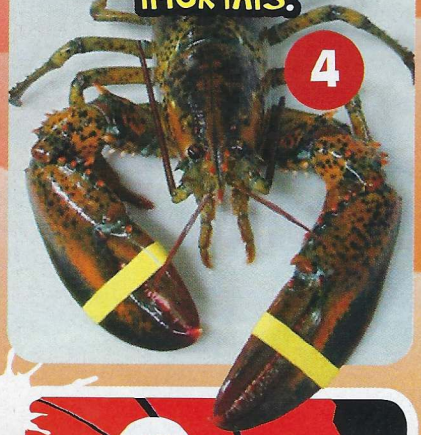

4

5 QUANDO SONHAS, O TEU CORPO FICA PARALISADO.

6 ABRAÇOS QUE DURAM MAIS DE 20 SEGUNDOS FAZEM O CORPO LIBERTAR UM QUÍMICO QUE FAZ COM QUE SE CONFIE MAIS NAS PESSOAS.

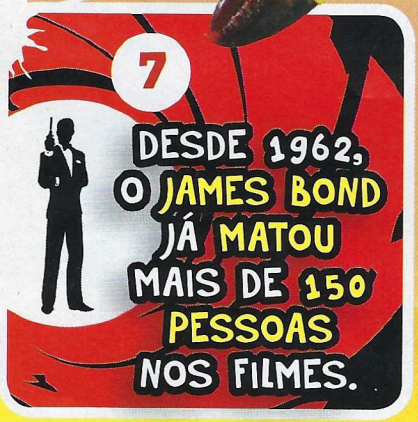

7 DESDE 1962, O JAMES BOND JÁ MATOU MAIS DE 150 PESSOAS NOS FILMES.

8 PESSOAS QUE JOGAM VIDEOJOGOS SÃO MAIS RÁPIDAS A TOMAR DECISÕES NA VIDA REAL.

9 AS CRIANÇAS RIEM-SE, EM MÉDIA, 300 VEZES AO DIA, ENQUANTO UM ADULTO RI-SE ENTRE 15 A 100 VEZES NUM DIA.

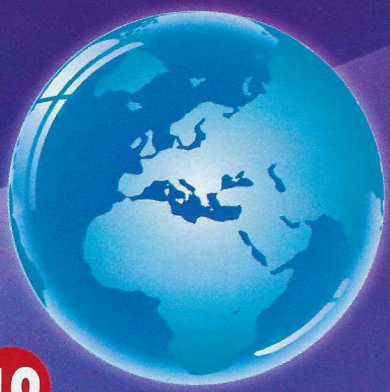

10

EXISTEM MAIS ORGANISMOS VIVOS NA PELE DE CADA PESSOA DO QUE EXISTEM PESSOAS NA TERRA.

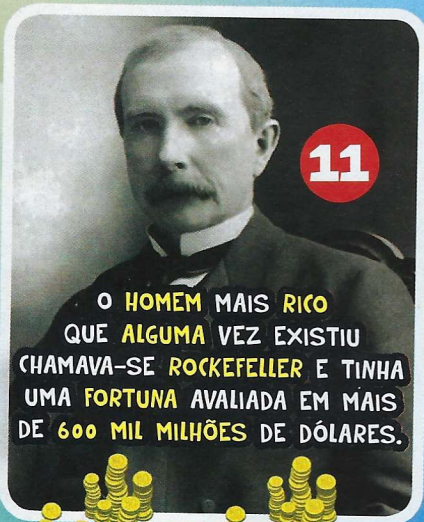

11

O HOMEM MAIS RICO QUE ALGUMA VEZ EXISTIU CHAMAVA-SE ROCKEFELLER E TINHA UMA FORTUNA AVALIADA EM MAIS DE 600 MIL MILHÕES DE DÓLARES.

12

DESDE A INDEPENDÊNCIA DOS ESTADOS UNIDOS EM 1776, O PAÍS JÁ PASSOU MAIS ANOS EM GUERRA QUE EM PAZ.

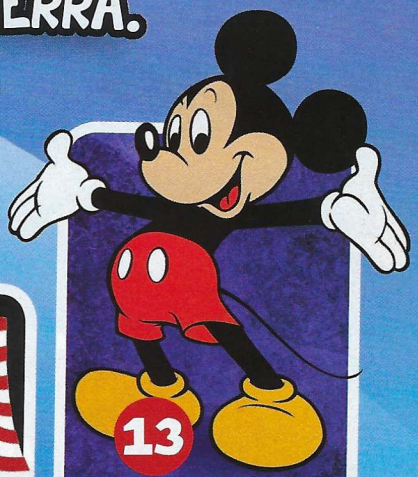

13

O RATO MICKEY JÁ TEM MAIS DE 80 ANOS.

ASH KETCHUM AINDA SÓ APANHOU 43 DOS 649 POKÉMONS QUE EXISTEM.

14

15

SER IGNORADO PROVOCA A MESMA REAÇÃO QUÍMICA NO CÉREBRO QUE SOFRER DANO FÍSICO.

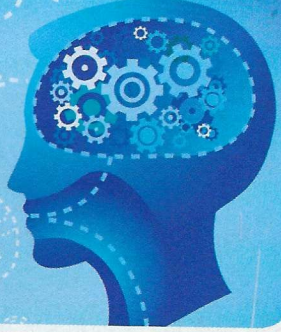

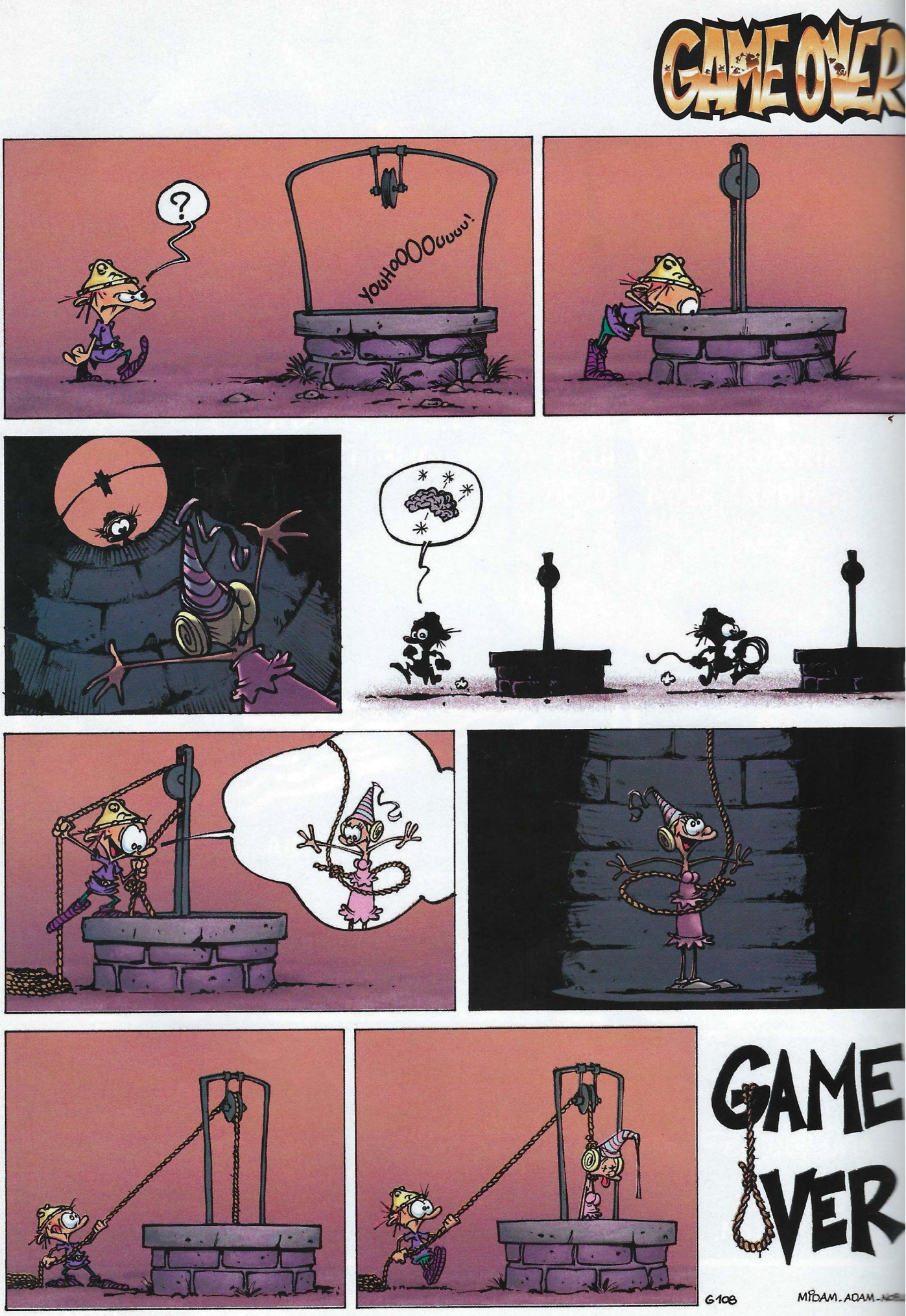
GAME OVER
?
YOUHOOOOUUUU!
GAME OVER
G108
MIDAM-ADAM-NOB

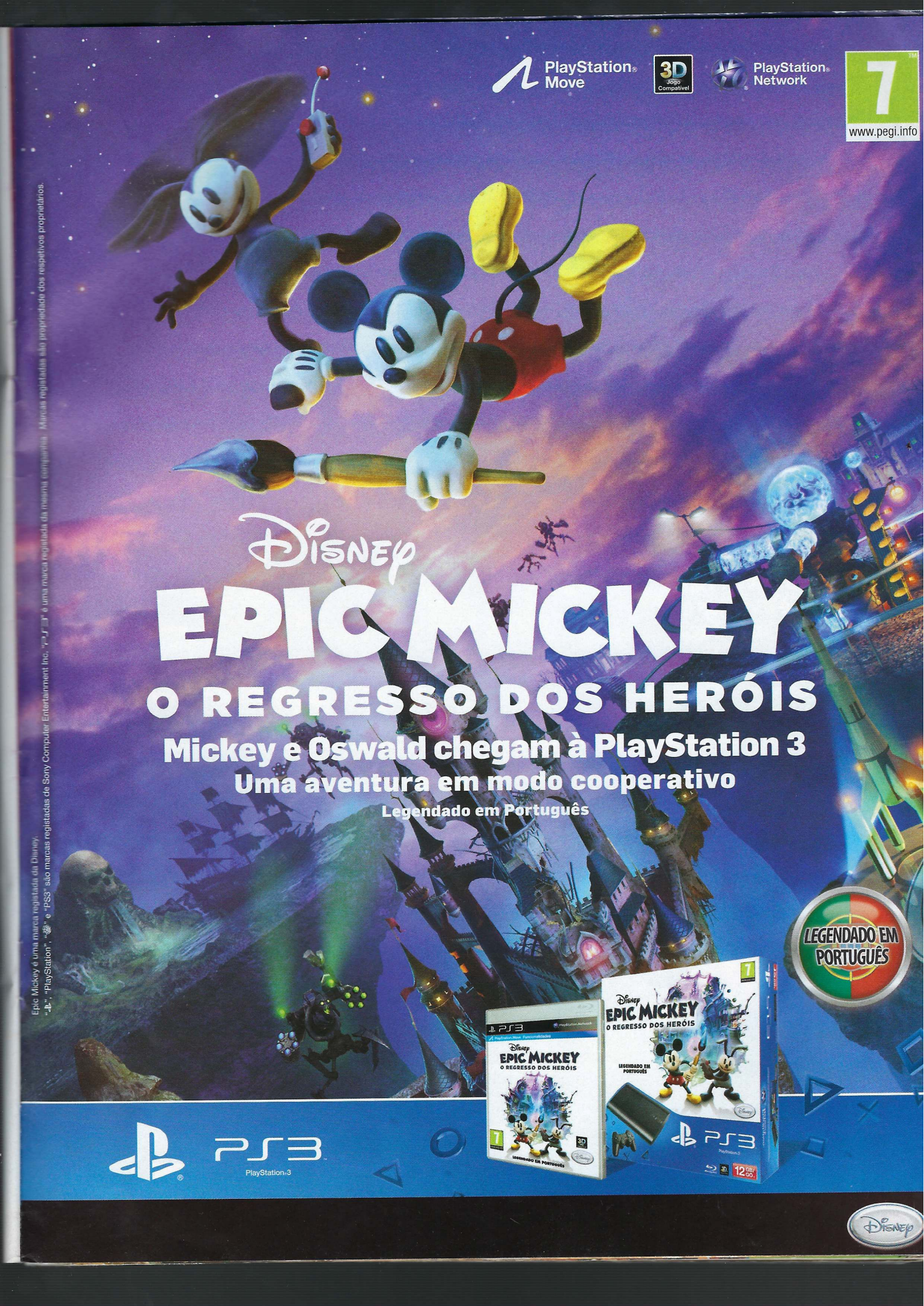
PlayStation Move
3D Jogo Compatível
PlayStation Network
7
www.pegi.info
Disney
EPIC MICKEY
O REGRESSO DOS HERÓIS
Mickey e Oswald chegam à PlayStation 3
Uma aventura em modo cooperativo
Legendado em Português
LEGENDADO EM PORTUGUÊS
PS3
PlayStation 3
Epic Mickey é uma marca registada da Disney.
"PS", "PlayStation", "PS3" e "PS3" são marcas registadas de Sony Computer Entertainment Inc. "PS3" é uma marca registada da mesma companhia. Marcas registadas são propriedade dos respetivos proprietários.

CINEMA

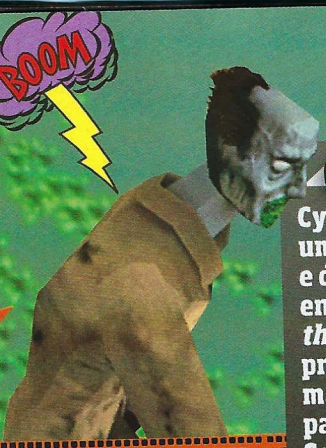

CYRIL 1

Cyril é um zombie com uma camisa castanha e dois machados que entrou no jogo *House of the Dead*. O jogo saiu pela primeira vez em 1996, mas foi depois convertido para a consola Sega Saturn e para PC.

5 4 3 2 1 INÍCIO

Disney

FORÇA RALPH

Descobre o novo filme da Disney e os jogos que serviram de inspiração para FORÇA RALPH.

©2012 Disney

ESTREIA JÁ NOS CINEMAS
trailer em www.megapower.pt

6

5

6 KANO

KANO ERA UM DOS VILÕES DO PRIMEIRO JOGO DE MORTAL KOMBAT, LANÇADO EM 1992. ERA O LÍDER DE UM GRUPO DE CRIMINOSOS INTERNACIONAIS.

5 4 3 INÍCIO

5 NEFF

O rinoceronte roxo que aparece no grupo Maus Anónimos é inspirado em Neff, um feiticeiro que é também o vilão do jogo Altered Beast, lançado para máquinas arcade em 1988.

Força Ralph já está nos cinemas e, se já o viste, aproveita este especial para ficares a conhecer algumas das personagens de jogos que entraram no filme e até mesmo algumas curiosidades. Por exemplo, Roger Craig Smith, a voz de Sonic nos videojogos, deu também voz à personagem no filme.

©2012 Disney. Todos os direitos reservados.

2 SMOKE

Smoke era uma personagem secreta em *Mortal Kombat 2* e tornou-se jogável em *Mortal Kombat 3*, depois de se transformar num ciborgue. Para o ativar, era preciso premir Baixo + Start quando ele aparecia no ecrã a gritar "Toasty!".

3 BOWSER

COMO EM QUALQUER BOA HOMENAGEM AOS VIDEOJOGOS, O GRANDE ADVERSÁRIO DE MARIO, BOWSER, TAMBÉM ESTÁ PRESENTE.

4 ZANGIEF

ESTE LUTADOR DA SÉRIE STREET FIGHT ESTÁ PRESENTE COM BISON NA REUNIÃO DE MAUS ANÓNIMOS.

8 M. BISON

M. BISON SÓ APARECEU EM 1991 NO JOGO STREET FIGHTER II: THE WORLD WARRIOR. O VILÃO DO PRIMEIRO JOGO ERA SAGAT.

7 CLYDE

Clyde, um dos fantasmas que persegue Pac-Man em todos os seus jogos, também está presente neste grupo de Maus Anónimos.

9 DR. ROBOTNIK

Neste grupo de vilões vais pode encontrar o maior inimigo de Sonic, o terrível Robotnik. Este vilão apareceu no primeiro jogo de *Sonic*, que já foi lançado há mais de 20 anos, em 1991.

©2012 Disney

CINEMA

AVENTURAS EM NOVA IORQUE

©2012 Disney

Os criadores aventuraram-se por Nova Iorque para absorver a cultura e design da Grand Central Station como referência para a estação central do jogo.

NO CAMPO DE BATALH

©2012 Disney

Os membros da equipa de produção visitaram a base Edwards Air Force, no sul da Califórnia, para desenvolver a atmosfera do campo de batalha em Hero's Duty.

EM BUSCA DA MEDALHA

©2012 Disney

O jogo Hero's Duty *pode inspirar-se em vários títulos diferentes, como* Halo, Gears of War *e* Call of Duty.

©2012 Disney

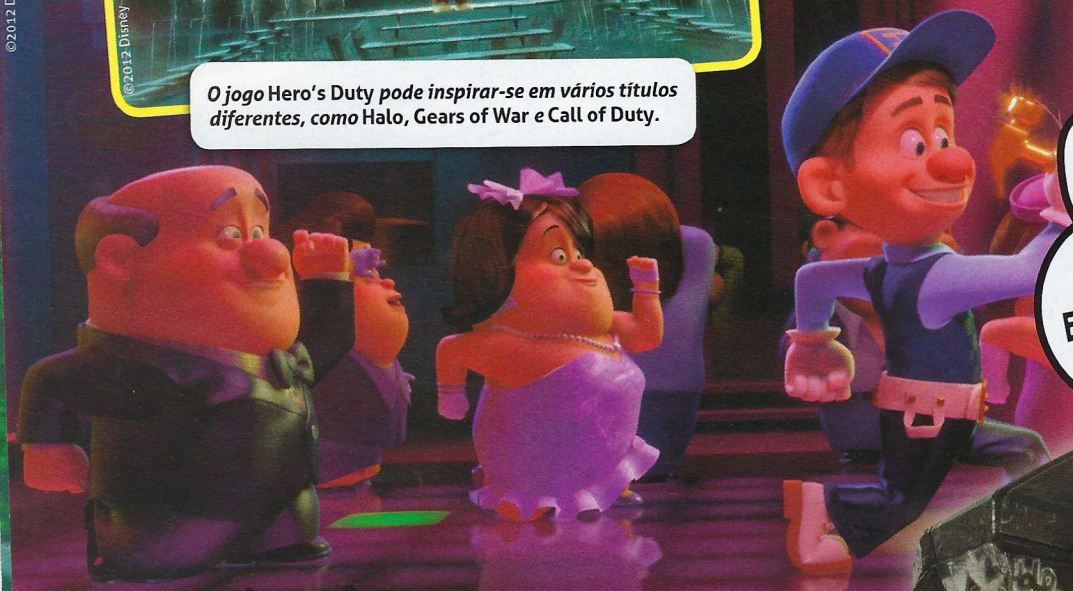

O CÓDIGO PARA DESBLOQUEAR O COFRE EM SUGAR RUSH – CIMA, CIMA, BAIXO, BAIXO, ESQUERDA, DIREIT ESQUERDA, DIREITA, B, A O FAMOSO "CÓDIGO KONA

INSPIRAÇÃO REAL

Para encher Sugar Rush *com guloseimas de todo o mundo, a equipa de produção visitou fábricas de doces e viajou para a Alemanha, para a World Confectionary Convention – a maior convenção de doces em todo o mundo.*

O JOGO

A história do jogo decorre depois dos eventos do filme. Nesta aventura, vais controlar Ralph e Felix para eliminar os *cy-bugs* que ainda estão no mundo.

©2012 Disney. Todos os direitos reservados.

VAI JÁ AO NOSSO SITE!
www.megapower.pt
E TENTA GANHAR!

MEGA POWER PASSATEMPO

GANHA!
5
DVD
DE CADA VOLUME

SCAN2GO®

pris audiovisuais
© 2012 Pris Audiovisuais, S.A.
d-rights
©NewBoy, d-rights/ Team Scan2Go

VAI AO SITE DA MEGA POWER E HABILITA-TE A GANHAR UM DESTES PRÉMIOS ESCREVENDO UMA FRASE COM AS PALAVRAS "SCAN2GO" E "MEGA POWER".

VOLUME 1 E 2
JÁ À VENDA!

VOLUME 3 E 4
À VENDA A 5 DEZEMBRO

Pets

Anos de vida

Um dragão de água pode viver entre dez a 20 anos. Se estás a pensar em comprar um, é algo que tens de ter em mente.

Habitat

Como com muitos outros lagartos, precisas de um tanque com boas dimensões e vários acessórios para que ele esteja confortável.

Alimentação

A alimentação do dragão de água consiste de pequenos grilos, insetos e até mesmo minhocas.

Animal do mês Dragão de Água

O DRAGÃO DE ÁGUA é um pequeno lagarto nativo da China.

O dragão de água é um animal fascinante, mas como qualquer outro lagarto, precisas de ter vários cuidados com ele. O tanque, por exemplo, tem de ter uma iluminação especial capaz de gerar calor em determinadas zonas, vários objetos, como ramos, para que ele possa fazer exercício, e uma boa dimensão. Este animal vive durante muitos anos, por isso é um grande compromisso.

GALERIA
Tu e os teus Amigos

Tira fotografias com os teus animais de estimação e envia para o e-mail da Mega Power.

Ricardo Patrício — Mimi

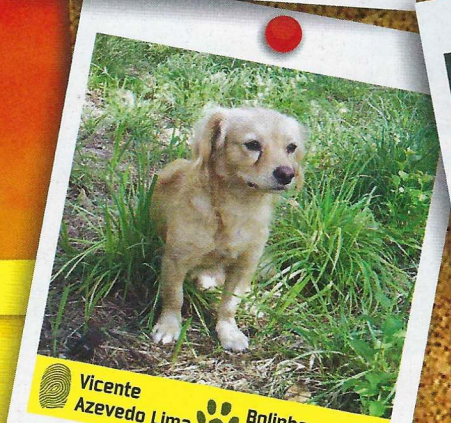

Vicente Azevedo Lima — Bolinha

Diogo Biga

Rodrigo Coimbra — Riscas

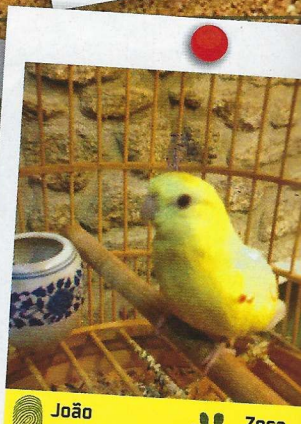

João Bernardo — Zeca

MUNDO LOUCO
ENVIA-NOS FOTOS

Queremos receber as fotos dos teus animais de estimação. Se queres receber um prémio, envia-nos as tuas fotografias para o e-mail megapower@goody.pt. Os vencedores vão ser contactados por e-mail.

GANHA!

Envia as tuas fotos para megapower@goody.pt e habilita-te a ganhar um destes carros Hot Wheels.

www.megapower.pt

5 CARROS Hot Wheels

nickelodeon™

ATÉ TE SALTA A CARAPAÇA!

ESTREIA
QUINTA-FEIRA
1 DE NOVEMBRO
ÀS 9:25

As Tartarugas Ninja estão de regresso à superfície com novos truques de ninjitsu, mas com o mesmo sentido de humor de sempre. As forças do mal que se cuidem porque Leonardo, Rafael, Donatelo e Miguel Ângelo estão mais fortes e trapalhões do que nunca.

Emissão: fins de semana às 9:00 e às 14:25

TEENAGE MUTANT NINJA TURTLES
TARTARUGAS NINJA™

www.nick.
facebook.com/nickelodeonportug

EXCLUSIVO ZON
LIGUE 16990

ZON

GAMES ROOM

New SUPER MARIO BROS.™ U

A nova consola da Nintendo, a WII U, permite-te jogar o novo SUPER MARIO BROS. U de uma forma única.

Se já conheces *New Super Mario Bros. Wii*, prepara-te para veres como um comando com ecrã tátil e a nova consola da Nintendo podem revolucionar o jogo. A estrutura é muito semelhante, mas o comando com ecrã tátil permite que um quinto jogador interaja criando blocos ou atordoando inimigos de forma a auxiliar os restantes participantes.

Os comandos tradicionais da Wii continuam a ser usados para movimentar as personagens.

UM SÓ MAPA
NESTA VERSÃO EXISTE SÓ UM MAPA GIGANTE ONDE PODES VER TODOS OS MUNDOS E NÍVEIS QUE EXISTEM.

Um quinto jogador pode utilizar o WiiU Gamepad para colocar blocos no ecrã, para Mario e companhia usarem como apoio, e até mesmo atordoar alguns inimigos.

INVASÃO AO CASTELO

DESTA VEZ O BOWSER NÃO RAPTOU A PRINCESA. INVADIU COMPLETAMENTE O CASTELO E ATIROU-NOS PARA LONGE.

Em *Super Mario Bros. U* podes usar o Miiverse para partilhar as tuas experiências com outros jogadores e até aprender alguns truques porreiros.

GRANDE DESAFIO

No Challenge Mode vais ter de completar níveis dentro de um limite de tempo, apanhar vários 1-Ups sem tocar no chão e fazer muitas outras tarefas desafiantes.

NOVO POWER-UP

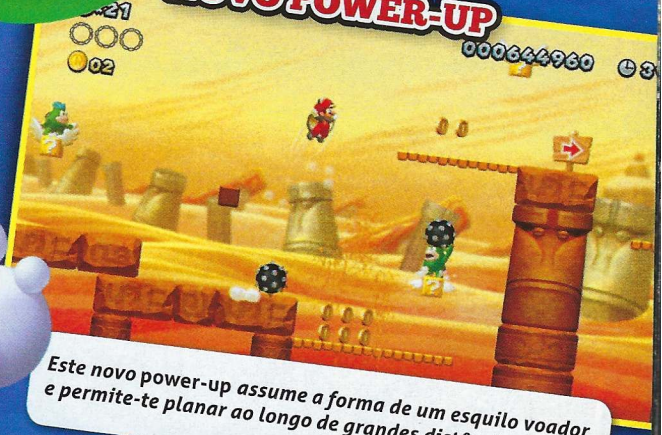

Este novo power-up assume a forma de um esquilo voador e permite-te planar ao longo de grandes distâncias.

NOVOS MODOS

Existem dois novos modos de jogos: Challenge Mode e Boost Rush.

PEQUENOS YOSHIS

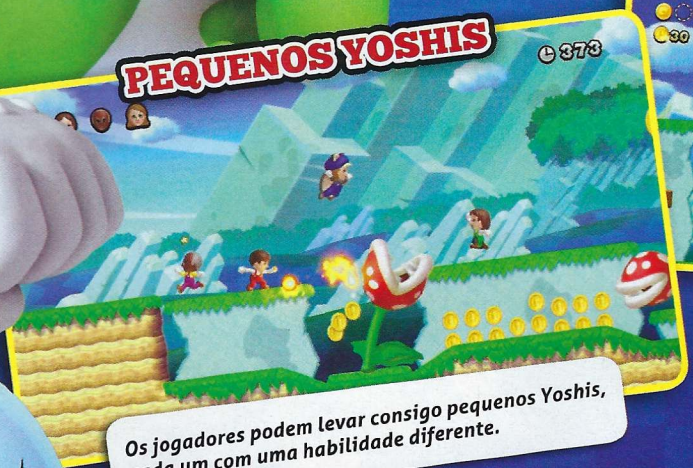

Os jogadores podem levar consigo pequenos Yoshis, cada um com uma habilidade diferente.

ESPECIAL

WWE '13

Chegou a nova temporada de wrestling, e WWE '13 coloca todas as novidades nas tuas consolas.

O novo *WWE '13* deixa para trás o Road to Wrestlemania e coloca-te no meio da década de 1990 – a era dourada do wrestling. Vais poder participar e controlar Undertaker ou Steve Austin nos seus momentos de maior sucesso. Uma versão cheia de novidades e imperdível para os fãs.

A "ATTITUDE ERA"

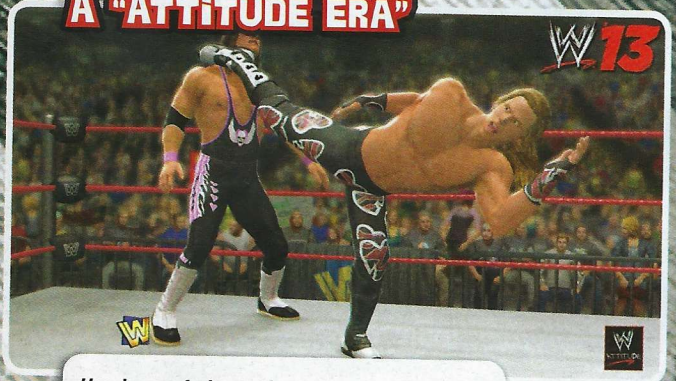

Um dos períodos mais marcantes da história de WWE vai estar aqui representado.

CRIA OS TEUS CONTEÚDOS

Vais poder usar a Creation Suite para criares as tuas estrelas, movimentos, histórias, e ainda partilhar tudo isso com uma enorme comunidade online.

LIÇÃO DE HISTÓRIA

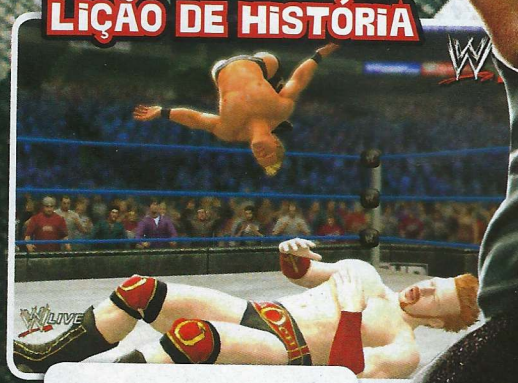

O novo modo permite-te descobrir como é que algumas lendas, como Steve Austin, foram criadas.

ERA DO CENA
VOU DEIXAR ESTES VELHOTES TEREM O SEU MOMENTO DE GLÓRIA, PORQUE AGORA O WRESTLING SOU EU!

MYKE TYSON
Myke Tyson, um dos mais famosos lutadores de boxe do mundo, está presente como personagem jogável nesta versão de WWE.

JOHN CENA
Apesar de o novo modo não se concentrar em Cena e nos seus maiores desafios, isso não quer dizer que não possas jogar com ele.

EXPERIÊNCIA COMPLETA

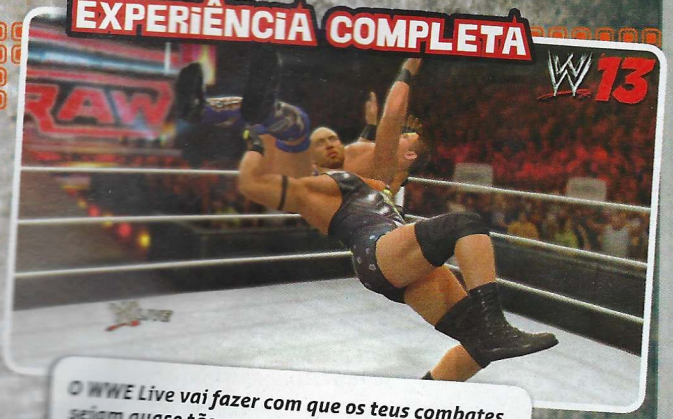

O WWE Live vai fazer com que os teus combates sejam quase tão marcantes como os televisivos.

MOVIMENTOS REALISTAS

Como é habitual, os movimentos marcantes dos lutadores são replicados na perfeição.

EXPLORAR O UNIVERSO

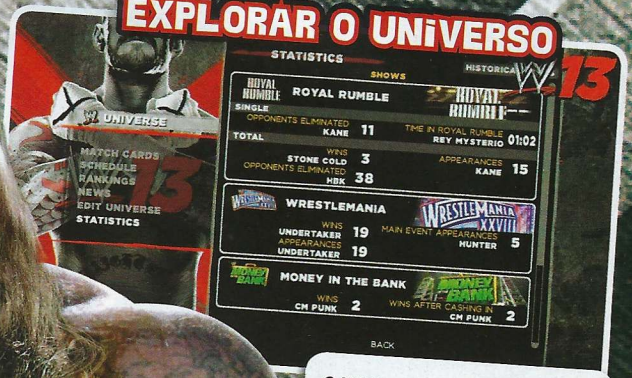

O WWE Universe permite-te controlar todos os detalhes dos combates, incluindo criar guerras entre lutadores.

A Attitude Era decorreu entre a última metade de 1990 e o início da década de 2000.

INVASÃO DE WRESTLING

EU E O MEU DX ARMY INVADIMOS VÁRIOS ESPETÁCULOS DE WRESTLING PARA LHES MOSTRAR O QUE ERAM LUTADORES A SÉRIO.

TRIPLE H

Vais poder conhecer o D-Generation X, um autêntico exército do wrestling que tinha Triple H no topo.

UNDERTAKER

Vais poder viver uma das minhas histórias mais marcantes e que mais anos durou: eu contra o famoso Kane.

Vodafone Jogos

Descobre aqui o que há de melhor este mês.

power to you

Top Jogos

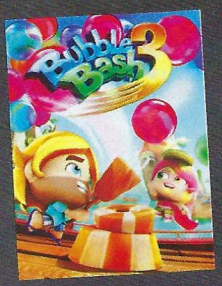

Bubble Bash 3
Enviar JOGO BBASH3 para o 12345

FIFA 13
Enviar JOGO FIFA13 para o 12345

Real FootBall 2013
Enviar JOGO REALF13 para o 12345

Texas Hold 'em Poker 3
Enviar JOGO TEXAS3 para o 12345

Bejeweled 3
Enviar JOGO BEJ3 para o 12345

Promoção Jogos

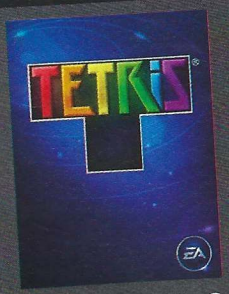

Puzzle Bubble, FIFA, Os Sims, Tetris, PAC-MAN e muitos outros a preços reduzidos.

Por apenas €1,61 por semana, faz o download de um jogo novo.

Envia SMS grátis com a palavra PROMO para o 12345 para receberes mais informação.

Newsletter

Envia SMS grátis com a palavra NEW para o 12345 e recebe quinzenalmente as últimas novidades sobre jogos.

MOBILE

A FORÇA ESTÁ COM ESTES PÁSSAROS

O famoso *Angry Birds* recebeu uma edição muito especial dedicada ao universo de *A Guerra das Estrelas*. As habilidades dos pássaros foram todas substituídas por referências aos filmes e podes agora usar sabres de luz para destruir as várias estruturas, chamar a Millennium Falcon para bombardear os inimigos ou usar a Força para empurrar os porcos para fora dos seus esconderijos.

Vais poder usar sabres de luz e até a Força para destruir as várias estruturas.

ANGRY BIRDS STAR WARS

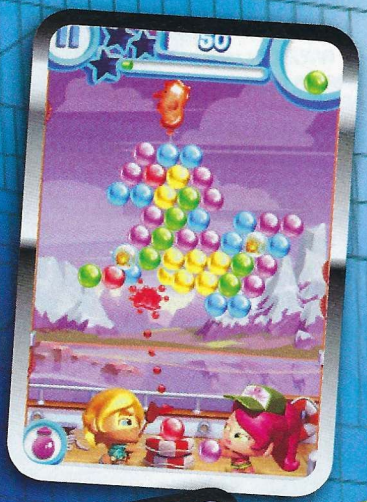

DESTRUIR TODAS AS BOLHAS

Bubble Bash 3 é um jogo simples e divertido onde o teu objetivo é destruir todas as bolhas que se encontram no ecrã. Como é habitual neste tipo de jogo, tens de fazer combinações da mesma cor até limpares cada um dos cenários.

BUBBLE BASH 3

VIAGENS ALUCINANTES

Os terríveis porcos da série *Angry Birds* receberam um jogo onde são os heróis. O objetivo é construir um veículo usando os vários materiais disponíveis em cada um dos cenários, que seja capaz de ultrapassar inúmeros obstáculos. Ventoinhas presas a caixas de madeira e chapéus de chuva para fazer o veículo planar são apenas dois exemplos das loucuras que podes construir.

Existem dezenas de opções para personalizares o teu veículo.

BAD PIGGIES

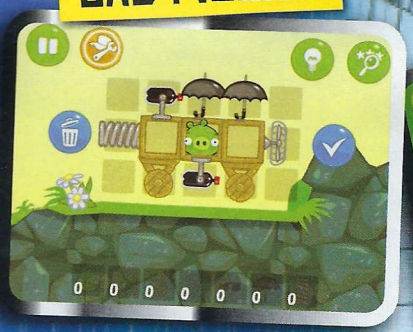

Os inimigos e power-ups são todos retirados dos jogos de plataformas.

SONIC JUMP

UM JOGO DE SONIC MUITO DIFERENTE

Esquece os cenários de plataformas e as corridas alucinantes de *Sonic*. Aqui só tens um objetivo: saltar até ao topo do cenário. Apesar de ser simples, não é propriamente fácil. Pelo caminho tens de recolher moedas, evitar os inimigos e, no fim de cada capítulo, derrotar o terrível Dr. Robotnik.

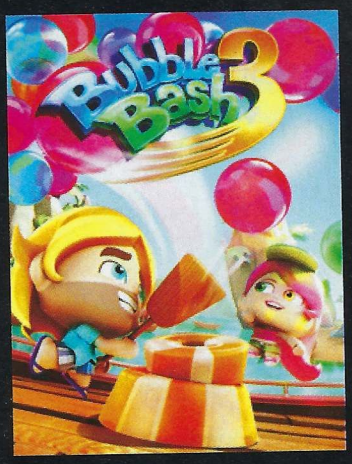

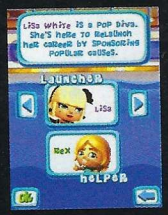

Rebenta a bolha.

Não há duas sem três. A pura diversão a rebentar bolhas voltou.

Com 120 novos níveis a bater, o Bubble Bash 3 combina o melhor das séries anteriores com divertidas novas características, garantido momentos de animação explosiva.

Desde a incrível nova física, aos desafios insanos, vais poder soltar as amarras e viajar pelo exotismo de 8 ambientes entre St. Tropez e o Havai.

Pelo caminho desbloqueia personagens para que te ajudem como Lançadores ou como teus Ajudantes, é que há níveis que não são bolha doce.

Envia JOGO BBASH3 para o 12345 e siga rebentar tudo de cima a bash.

power to you

© 2012 GAMELOFT. ALL RIGHTS RESERVED. GAMELOFT AND GAMELOFT LOGO ARE TRADEMARKS OF GAMELOFT IN THE U AND/OR OTHER CONTRIES.

PRÓXIMA EDIÇÃO

NÃO PERCAS A PRÓXIMA MEGA POWER

A HISTÓRIA DE HANSEL E GRETEL NUM FORMATO MUITO DIFERENTE

TODOS OS HERÓIS DA MARVEL NUM SÓ JOGO PARA A WII U

MONSTROS E COMPANHIA REGRESSAM EM 3D

FINGER SKATE COM LUZ

UM INCRÍVEL FING... SKATE COM L...

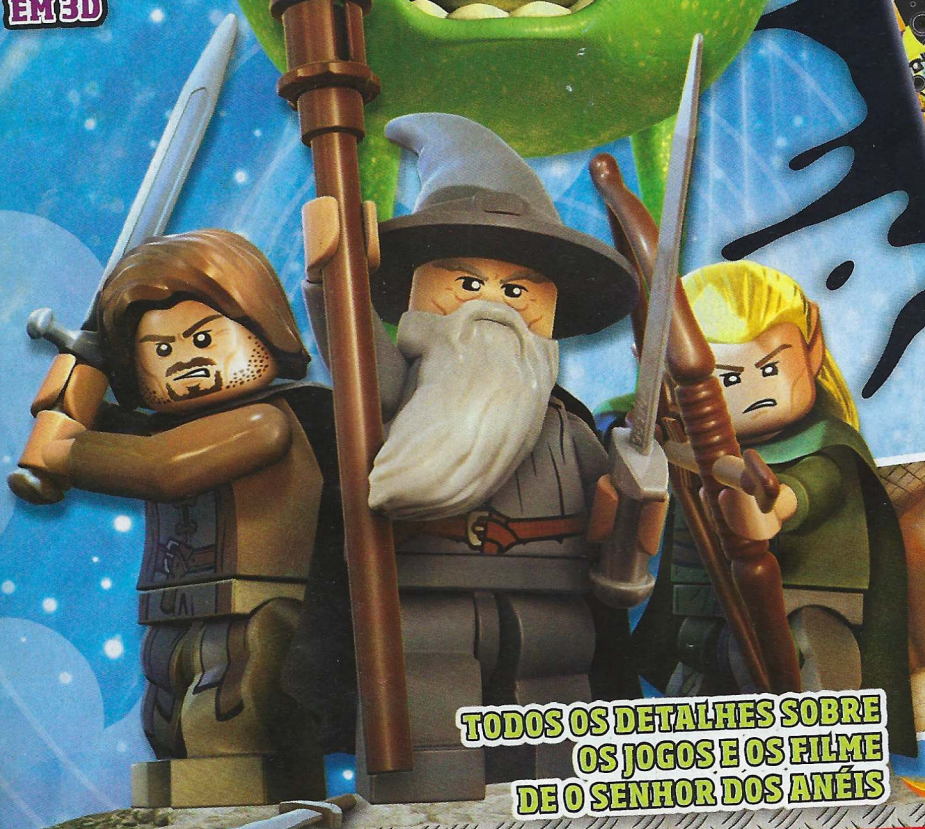

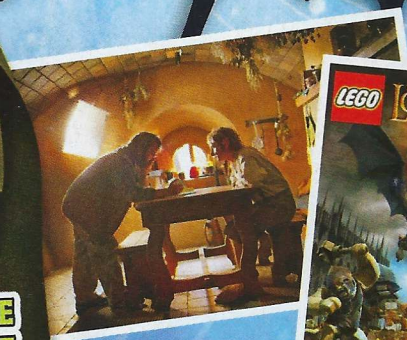

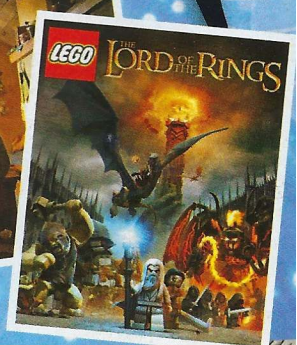

TODOS OS DETALHES SOBRE OS JOGOS E OS FILME DE O SENHOR DOS ANÉIS

INÍCIO DE JANEIRO NAS BANCAS! + PASSATEMPOS + DIVE...

UM NATAL SUPER ANIMADO
EM BLU-RAY™ E DVD
O Principezinho
O Planeta do Tempo
O Planeta do Passaro de Fogo
Blu-ray 3D
ARTHUR CHRISTMAS
ARTHUR CHRISTMAS
Blu-ray + DVD
A IDADE DO GELO 4
DERIVA CONTINENTAL
INCLUI O NOVO FILME: A SUPER ESTRELA SCRAT
COLUMBIA PICTURES
Sony Pictures Animation
Aardman
METHOD
20th Century Fox
SONY PICTURES
pris

AO VER ESTE FILME ESTARÁ A AJUDAR A AMI